T.C.
TEKİRDAĞ
BÜYÜKŞEHİR BELEDİYESİ

Büyükşehir HABER Bülteni

Ağustos 2018 / Sayı: 9 / Ücretsizdir.

Büyükşehir'den Süleymanpaşa'ya Atatürk Silueti

Devamı Sayfa 9'da

Mavi Bayraklı Sahillerimiz Turizmin Yeni Merkezi Oldu

Tekirdağ kıyı şeridinde bulunan 5 Mavi Bayraklı sahil, tatilcilerin akınına uğruyor. Özellikle hafta sonları aşırı yoğunluğun yaşandığı sahiller vatandaşları ve bölge esnafını da memnun ediyor.

Devamı Sayfa 14'te

Yol Yapım Çalışmaları Dört Koldan Devam Ediyor

Devamı Sayfa 7'de

Asfalt Plentimizde Üretim Tam Kapasiteyle Devam Ediyor

Devamı Sayfa 10'da

Çerkezköy Kültür Merkezi Tamamlanma Aşamasına Geldi

Devamı Sayfa 12'de

Tekirdağ Büyükşehir Haber Bülteni

Tekirdağ Büyükşehir Belediyesi Adına İmtiyaz Sahibi
Kadir ALBAYRAK

Sorumlu Yazı İşleri Müdürü
Ahmet Rıfat POYRAZ

Yayın Koordinatörü
Dr. Öğretim Üyesi İpek Elif ATAYMAN

Editör
Çiğdem ÇİVREKOĞLU
Ramis ÇINAR

Haber / Fotoğraf
Murat GÜNAY
Gül CAN ERTÜRK
Muhammet AYTAR
Selin ÇALIŞKAN
Üveys ÖZGÜL
Muğret YILMAZ
Cem TAŞKIRAN
Mehmet YÜKSEL

Grafik Tasarım
Mualla TOPÇUOĞLU ÇAKIR

Yönetim Yeri
Tekirdağ Büyükşehir Belediye Başkanlığı
Çınarlı Mahallesi Hayrabolu Cad. No:4/2
Melba 2 İş Merkezi No:4 59030
Süleymanpaşa/ TEKİRDAĞ
Tel : 0 850 459 59 59
Fax : 0 282 258 62 21

Baskı
Salmat Basım Yayıncılık Ambalaj San. ve Tic. Ltd. Şti. Sebze Bahçeleri Caddesi Arpacıoğlu İş Hanı No: 95/1 İskitler Ankara
Tel : 0 312 341 1024
Fax: 0 312 341 3050

Tekirdağ Büyükşehir Belediyesi tarafından T.C. yasalarına uygun olarak ayda bir defa yayımlanmaktadır. Tekirdağ Büyükşehir Haber Bülteninin isim ve yayın hakkı Tekirdağ Büyükşehir Belediyesi'ne aittir. Bültende yayımlanan yazı, fotoğraf ve konuların her hakkı saklıdır.

Ayışığında Sinema Gecelerine Büyük İlgi

Tekirdağ Büyükşehir Belediyesi tarafından Ay Işığında Sinema Geceleri adı altında ücretsiz sinema gösterim programı gerçekleştirildi.

Kültür ve Sosyal İşler Dairesi'nin organizasyonuyla Muratlı, Kapaklı, Marmaraereğlisi, Saray, Hayrabolu, Ergene ve Malkara ilçelerinde açık havada 11 seans sinema filmi gösterimi gerçekleştirildi.

Düğüm Salonu, Bizim Köyün Şarkısı, Cebimdeki Yabancı, Cici Bacım ve Tatlım Tatlım adlı filmlerin gösterimleri büyük ilgi gördü.

Ay Işığında Sinema Geceleri adı altında düzenlenen sinema gösterim programı hakkında bir açıklama yapan Tekirdağ Büyükşehir Belediye Başkanı Kadir Albayrak, "Tekirdağ halkını kültür ve sanat etkinlikleriyle buluşturmaya devam ediyoruz. 11 ilçemizde hem yaz sineması geleneğini yaşattık hem de vatandaşlarımızın aileleriyle birlikte sinema filmlerini izlemelerini sağladık. İki hafta boyunca tüm ilçelerimizde binlerce sinemaseverlerin önemli yapımları izlemelerini sağladık. Ay Işığında Sinema Geceleri adlı programımız vatandaşlarımız tarafından memnuniyetle karşılandı" dedi.

15 Temmuz Şehitleri Mezarları Başında Anıldı

15 Temmuz Demokrasi ve Milli Birlik Günü programı kapsamında Darbe Girişimi'nde yaşamlarını kaybeden şehitler Tekirdağ Şehitliği'nde anıldı.

Şehitlik ziyaretinde Başkan Kadir Albayrak'ın yanı sıra Tekirdağ Valisi Mehmet Ceylan, Tekirdağ Milletvekilleri; İlhami Özcan Aygun, Mustafa Şentop, Mustafa Yel ve Çiğdem Koncagül, Tekirdağ Jandarma Alay Komutanı Albay Şahin Karakaş, Tekirdağ İl Emniyet Müdürü Mustafa Aydın, Namık Kemal Üniversitesi Rektörü Prof. Dr. Osman Şimşek, şehit yakınları, siyasi parti temsilcileri ve çok sayıda vatandaş da yer aldı.

Başkan Albayrak burada yaptığı açıklamada, "15 Temmuz Darbe Girişimi'nde hayatını kaybeden tüm şehitlerimizi rahmet, şükran ve saygıyla anıyorum" dedi.

Kabristan Ziyareti, edilen duaların ardından 15 Temmuz Darbe Girişimi'nde hayatını kaybeden şehitlerin mezarına karanfil bırakılması ile son buldu.

Başkan Albayrak Muhtar Derneklerinin Başkanlarıyla Bir Araya Geldi

Tekirdağ Büyükşehir Belediye Başkanı Kadir Albayrak, Muhtarlar Dernek Başkanları ile bir araya geldi.

Süleymanpaşa ilçesi Osmanlı Mahallesi Muhtarı İsa Turgut, Çorlu ilçesi Şeyhsinan Mahallesi Muhtarı Salim Sarıer, Ergene ilçesi Ulaş Mahallesi Muhtarı Ersin Çabuker, Saray ilçesi Çukuryurt Mahallesi Muhtarı Mümin Değirmenci, Malkara ilçesi Camiatik Mahallesi Muhtarı Recai Öztürk ve Hayrabolu ilçesi Karayahşi Mahallesi Muhtarı Recep Akgün'ün katıldığı kahvaltılı toplantıya, Büyükşehir Belediyesi Başkan Danışmanları Neşat Erdoğan, Şeref Çetin ve Basın Yayın ve Halkla İlişkiler Dairesi Başkanı Ahmet Rıfat Poyraz da katıldı. Süleymanpaşa, Çorlu, Ergene, Saray, Malkara ve Hayrabolu İlçelerinin Muhtarlar Dernek Başkanları ile bir araya gelen Başkan Kadir Albayrak, devam eden ve planlanan yatırımlarla ilgili değerlendirmelerde bulundu.

Başkan Kadir Albayrak daha sonra Muhtarlar Dernek Başkanları ile birlikte Vali Mehmet Ceylan'ı ziyaret etti. Başkan Albayrak ve beraberindeki heyet, yapımı tamamlanan yolların korunması ve diğer sorunlarla ilgili Vali Mehmet Ceylan ile görüşmelerde bulundu. Vali Ceylan, ziyaretinden dolayı Başkan Kadir Albayrak ve beraberindeki heyete teşekkür etti.

Büyükşehir Belediyesi'nden Bebek ve Çocuk İlkyardım Eğitimleri Verildi

Halk sağlığına büyük önem veren Büyükşehir Belediyesi, çocukların özellikle yaz aylarında karşılaşabileceği böcek sokması, yanma, boğulma, ateşlenme ve kafa çarpması gibi kazalara karşı bebek ve çocuk ilkyardım eğitimleri gerçekleştirdi.

Çocukların yaz aylarında anneanne ve babaanne gibi yakınlarının yanında daha fazla vakit geçiriyor olmasından yola çıkılarak, temel ilk yardım eğitimleri ağırlıklı olarak sağlık kurumlarına daha uzak mesafelerde bulunan kırsal mahallelerde gerçekleştirildi.

Eğitimciler tarafından hazırlanan kitapçıklar sayesinde ilk yardım eğitimine katılan vatandaşlar hem öğrendiklerini her daim hatırlayabilecek hem de ilk yardım eğitimlerinden ailelerinin diğer üyeleri de yararlanabilecek.

Konu ile ilgili açıklama yapan Tekirdağ Büyükşehir Belediye Başkanı Kadir Albayrak, "Büyükşehir Belediyesi olarak halk sağlığına büyük önem veriyoruz. Dünya'da insan sağlığında daha önemli bir şey yok. Özellikle bebek ve çocuklarımın bakımına büyük özen gösterilmesi gerekiyor. Biz de bu anlayışla ebeveynler ve aile büyüklerine ilkyardım eğitimi vererek bu konuda halkımızın bilinçlenmesine katkı sağlıyoruz. Sağlıkla ilgili çalışmalarımız bundan sonra da devam edecek" dedi.

16 Temmuz - 8 Ağustos tarihlerini kapsayan Bebek ve Çocuk İlkyardım Eğitimlerine Başkan Kadir Albayrak, Başkan Danışmanı Dr. Elif İpek Atayman, Sağlık İşleri Dairesi personeli ve çok sayıda vatandaş katıldı.

Eğitimlere katılan vatandaşlara Başkan Kadir Albayrak tarafından, katılım belgeleri takdim edildi.

Büyükşehirden İzcilere Destek

Tekirdağ Büyükşehir Belediyesi Tarımsal Hizmetler Daire Başkanlığı tarafından düzenlenen organizasyon kapsamında Malkara Belediye Akademisi izcileri için Malkara'nın Elmalı Mahallesi'nde kamp düzenledi. Elmalı doğal yaşam çiftliğinde kurulan kampta Malkara'nın çeşitli okullarından katılan 21 izciye Tekirdağ ve çevre illerinden yaklaşık 20 izci lideri de eşlik etti.

Kampta Çeşitli Etkinlikler Düzenlendi

Hasan ve Barış Akçay liderliğinde kampta doğa yürüyüşü yaparak oryantirik çalışma yapan izciler, ayrıca kampta yön bulma ve harita becerisini de kazandı.

Etkinliklerini fener alayı, folklor gösterişleri, şarkılar, oyunlar ve çeşitli gösterilerle renklendiren izciler, bundan sonra da bu tür etkinliklerin yapılmasını istediklerini belirttiler ve başta Tekirdağ Büyükşehir Belediyesi olmak üzere tüm kurumlara teşekkür ettiler.

Akçay: "Çevreye Duyarlı Nesiller Yetiştirmek İçin Doğa Kampları Önemlidir"

İzci Lideri Hasan Akçay verdikleri destekten dolayı Tekirdağ Büyükşehir Belediyesi, Malkara Belediyesi ve Garnizon Komutanlığı'na teşekkür etti. Akçay yaptığı açıklamada, "Yaptığımız kampta başarılı sonuçlar elde ettik. Buradaki temel amaç, çocukların kendilerine güvenmesini sağlamaktır. Onları ailelerinden ayırarak kendilerine güven duymalarını sağlamak istiyoruz. Buradaki çalışmaları yaparken lider arkadaşlarımız özverili bir çalışma içinde oluyorlar. Özellikte gece nöbetlerinde, askerde nöbet sistemlerini gerçekleştirerek öğrencilerimizin güvenliğini ve onların kendilerini güvende hissetmelerini sağlamaya çalışıyoruz. Ailelerimiz de bizlere güvendikleri için mutluyuz. Burada belediyelerimizin destek vermesi bizim adımıza çok güzel. Çevreye duyarlı nesiller yetiştirmek için doğa kamplarının son derece önemli olduğunu düşünüyorum. Bu tür etkinliklerin sürekliliğinin olmasını diliyorum. Umarım Tekirdağ Büyükşehir Belediyesi Tarımsal Hizmetler Dairesi Başkanlığı bünyesinde farklı gençlik kampları düzenlenir. Bizler de lider arkadaşlar olarak güzel bir organizasyonla devamını sağlarız" dedi.

Şarköy'de Bal Üreticilerine Kovan Desteği

Tekirdağ Büyükşehir Belediyesi tarafından yürütülmekte olan "Arıcılığı Geliştirme ve Polinasyon Projesi" kapsamında Şarköy ilçesinde üreticilere kovan desteği sağlandı.

Düzenlenen programda konuşma yapan Tarımsal Hizmetler Dairesi Başkanı Hacı Aslan, "Şarköy ilçesi çok geniş bir ürün grubu ile çok özel bir floraya sahip. Biz bu projeyi hazırlarken 30 kovan alt sınırını getirdik. Bu proje ile üreticiler aile ve ülke ekonomisine katkı sağlamasını hedefledik. Tarımsal Hizmetler Daire başkanlığımızın çok çeşitli konularda yürüttüğü projeler var. Çalışmalarımıza kesintisiz olarak devam ediyoruz." dedi.

Törende katılımcılara hitaben bir konuşma yapan Şarköy Belediye Başkanı Süleyman Altınok, Şarköy ilçesinde gerçekleştirilen hizmet ve yatırımlardan dolayı Tekirdağ Büyükşehir Belediyesi ve Başkan Kadir Albayrak'a teşekkür etti.

Törenin son konuşmasını yapan Tekirdağ Büyükşehir Belediye Başkanı Kadir Albayrak, "Tarıma gönül vermek ve proje yürütmek severek yapılacak bir iştir. Bu proje bal üretiminin yanı sıra tarımsal ürünlerin verimlilik ve kalitesinin artmasını sağlıyor. Şarköy ilçemize Allah her türlü güzelliği vermiş. Bu kapsamda Şarköy balının hak ettiği yeri alacağına inanıyorum." dedi.

Tarımsal Hizmetler Dairesi bünyesinde gerçekleştirilmekte olan proje kapsamında Şarköy ilçesinde 118 üreticiye 763 adet kovan dağıtımı yapıldı. Böylelikle 2015 yılından bugüne verilen 763 kovan ile birlikte 140 üreticiye toplamda 2045 kovan dağıtımı yapılmış oldu. Şarköy ilçesinde 140 arıcıdan 47 kişinin kovan sayısı 30'a tamamlanmış oldu

Başkan Albayrak 27. Dönem Milletvekillerinin Mazbata Törenine Katıldı

Tekirdağ Büyükşehir Belediye Başkanı Kadir Albayrak, 24 Haziran Genel Seçiminde, milletvekili seçilen Cumhuriyet Halk Partisi Tekirdağ milletvekillerinin mazbata törenine katıldı.

27. Dönem Milletvekili Genel Seçimleri sonucunda yeni dönemde görev almaya hak kazanan Tekirdağ milletvekillerinin mazbata töreni, Tekirdağ İl Seçim Kurulunda düzenlendi.

İlçe belediye başkanları, CHP il ve ilçe başkanları, yönetim kurulu üyeleri ve çok sayıda partili vatandaşın katıldığı törende Başkan Kadir Albayrak, mazbatalarını alan milletvekillerine hayırlı olsun dileklerinde bulundu.

Yol Yapım Çalışmaları Dört Koldan Devam Ediyor

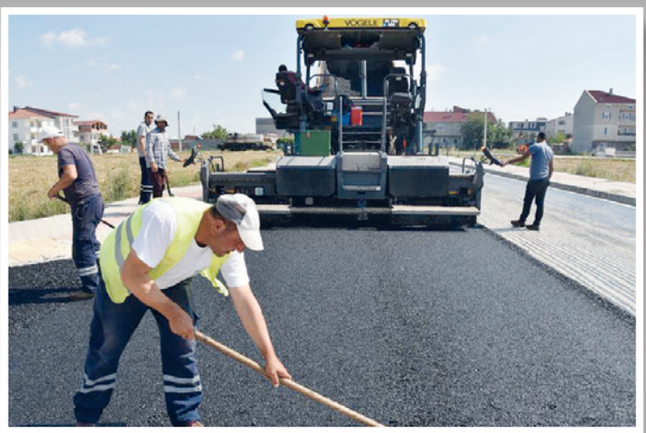

Tekirdağ Büyükşehir Belediyesi il genelinde sürdürdüğü yol yapım çalışmalarına aralıksız devam ediyor.

Fen İşleri Dairesi'nin 2018 yılı programı doğrultusunda gerek ilçe merkezlerinde gerekse kırsal mahallerde ayrı ekipler tarafından çok sayıda iş makinesi ile eş zamanlı olarak sıcak asfalt, beton yol ve sathi kaplama çalışmaları yapılıyor.

Beton Yol Çalışmaları

Çerkezköy Kızılpınar Mahallesi Vatan, Terzi, Eren ve Malkoçlar Caddelerinde, Süleymanpaşa Gazioğlu ve Kumbağ mahalleleri, Beşiktepe – Ahmedikli mahalleri bağlantı yolu ve Çorlu – Sarılar yolunda beton yol çalışması yapıldı.

Sıcak Asfalt Çalışmaları

Ergene Sağlık Mahallesi Hoca Ahmet Yasevi Caddesi ve Edirne Caddesi, Süleymanpaşa Kumbağ Köprüsü ile Naip Mahallesi yol ayrımı arası, Altınova ve Barbaros mahalleleri ve Şarköy Arif Hikmet Caddesi'nde sıcak asfalt serimi yapıldı.

Sathi Kaplama Çalışmaları

Hayrabolu Büyükkarakarlı - Dambaslar bağlantı yolu, Avluobası – Büyükkarakarlı bağlantı yolu, Yoğunbağ – Doğcalı bağlantı yolu, Delibedir – Canhıdır bağlantı yolu, Hacılı – Delibedir bağlantı yolu, Kurtdere – Hacılı bağlantı yolu ve Soylu – Kurtdere mahalleleri bağlantı yolunda sathi kaplama çalışması gerçekleştirildi.

Süleymanpaşa'da Kilit Taşı Çalışmaları Devam Ediyor

Tekirdağ Büyükşehir Belediyesi üstyapı çalışmalarını kesintisiz bir şekilde sürdürüyor.

Tekirdağ ili genelinde altyapı projelerini büyük ölçüde tamamlayan Büyükşehir Belediyesi, yol yapım, kilit taşı ve kaldırım çalışmalarını Fen İşleri Dairesi'nin 2018 yılı programı doğrultusunda kesintisiz bir şekilde sürdürüyor.

Aydoğdu ve Barbaros Mahallelerine Kilit Taşı Hizmeti

Aydoğdu Mahallesi'nde kilit taşı uygulamasını önemli ölçüde tamamlayan Tekirdağ Büyükşehir Belediyesi, çalışmalarına Çiğdem Sokak'ta devam ediyor.

Öte yandan ayrı bir ekip tarafından Barbaros Mahallesi'nde yollara kilit taşı döşeniyor.

Kilit taşı çalışmalarını Tekirdağ Büyükşehir Belediye Başkanı Kadir Albayrak da yerinde takip ederek son durum hakkında personelden bilgi alıyor. Gelinen son durum ile ilgili olarak bir açıklama yapan Tekirdağ Büyükşehir Belediye Başkanı Kadir Albayrak, "İl genelinde üstyapı çalışmalarımızı kapsamlı bir şekilde sürdürüyoruz. Özellikle altyapı projelerimizin bittiği yerlerin üstyapısını yapıyoruz. Bu anlamda büyük mesafe kat ettik. Tüm bu hizmetlerimiz tamamlandığında vatandaşlarımız rahat edecek. Hizmetlerimizin tüm vatandaşlarımıza hayırlı olmasını diliyor, çalışmalarımız esnasında gösterdikleri sabır ve hoşgörü için vatandaşlarımıza teşekkür ediyorum." dedi

Çocuklar Sütün Faydalarını Eğlenerek Öğrendiler

Tekirdağ Büyükşehir Belediyesi tarafından çocuklara sütü sevdirmek ve süt içme alışkanlığını kazandırmak amacıyla Marmaraereğlisi ilçesinde 4. Süt Şenliği düzenlendi.

Marmaraereğlisi sahil alanında düzenlenen ve içeriğinde birbirinden renkli etkinliklerin yer aldığı programda, çocuklar gönüllerince eğlendi. Etkinlikler kapsamında halat çekme yarışması, süt bıyığı yarışması, süt içme yarışması, müzikli sandalye kapmaca oyunu, kutu kutu pense oyunu ve survivor parkuru gibi birçok eğlenceli aktivite düzenledi. Etkinlikler eğlenceli anlara sahne olurken, katılımcılara süt ve süt ürünleri ikram edildi.

Büyükşehir Belediyesi Sağlık İşleri Dairesi Başkanlığı Gıda Kontrol Şube Müdürlüğü'nce organize edilen etkinliğe çok sayıda vatandaş katılırken, çocuklar süt ve süt ürünlerinin faydalarını eğlenerek öğrenme şansı buldu.

Başkan Kadir Albayrak Hacı Adaylarını Uğurladı

Tekirdağ Büyükşehir Belediye Başkanı Kadir Albayrak, Hac görevlerini yerine getirmek üzere kutsal topraklara gidecek olan vatandaşları uğurladı.

Süleymanpaşa Sahil Dolgu alanında gerçekleşen ve Tekirdağ İl Müftüsü İsmail İpek'in de katıldığı uğurlama töreninde dualar edildi.

Başkan Kadir Albayrak, "Kutsal topraklara uğurladığımız hacı adaylarımızı sizleri kutsal topraklara uğurlamanın mutluluğunu yaşıyorum. Hepimizin heyecanla görmek istediği ve tekrar tekrar görmek istediği kutsal topraklara gidiyorsunuz. Allah yolunuzu açık etsin. Allah haccınızı ve dualarınızı kabul etsin. Hayırlı yolculuklar dilerim" dedi.

Büyükşehir'den Süleymanpaşa'ya Atatürk Silueti

Yüce Önder Mustafa Kemal Atatürk'ün hatırasını cadde, meydan, park ve okullarda yaşatan Tekirdağ Büyükşehir Belediyesi, Çorlu, Çerkezköy ve Kapaklı ilçelerinin ardından 4. Atatürk siluetini Süleymanpaşa Sahil Dolgu Alanı'nda inşa etti.

Süleymanpaşa ilçesi Sahil Dolgu Alanı'na inşa edilen üç boyutlu Atatürk silueti projesinde 38 adet çelik boru kullanıldı. Atatürk siluetinin genişliği 4.70, uzunluğu ise 9,5 metre olarak inşa edildi. Üç boyutlu modelleme tekniği ile yapılan proje, gerçekleştirilen ışıklandırma çalışması ile birlikte, Süleymanpaşalı vatandaşlara geceleri ayrı bir görsel zenginlik sunuyor.

"Mustafa Kemal Atatürk Türkiye'nin Kalbidir"

Üç boyutlu Atatürk siluetini inceleyen Tekirdağ Büyükşehir Belediye Başkanı Kadir Albayrak, "Büyükşehir Belediyemiz tarafından Süleymanpaşa Sahil Dolgu Alanı'na yapılan Atatürk Silüeti hizmete sunulmuştur. Mustafa Kemal Atatürk Türkiye'nin kalbidir ve daima öyle kalacaktır. Onun fikirleri ve idealleri sonsuza kadar yol göstericimiz olacaktır" dedi.

Parklarımızı Koruyalım ve Sahip Çıkalım

Tekirdağ Büyükşehir Belediyemizin sorumluluk alanında bulunan park ve mesire alanlarına zarar verilmesi, tarafımızca üzüntüyle karşılanmıştır.

Büyük emek ve özveri ile halkımızın hizmetine sunduğumuz Çorlu Tema Park, Gölbaşı Parkı ve Cumhuriyet Parkı ile Çerkezköy ilçemizde bulunan Kentpark'a kimliği belirsiz kişi ya da kişiler tarafından zarar verilmiştir.

Vatandaşların huzurlu bir ortamda vakit geçirmeleri, spor yapmaları ve sosyalleşmeleri amacıyla hizmete sunulan ve düzenli olarak bakımları yapılan parklarımız, tüm halkımızın ortak kullanım alanlarıdır. Ayrıca kentleşmenin ve göçün çok hızlı olduğu Çorlu ve Çerkezköy ilçelerimizdeki bu alanlar, halkımızın doğal ortamda nefes alabileceği alanlardır.

Tekirdağ Büyükşehir Belediyesi olarak, vatandaşlarımıza çağrımız; ortak kullanım alanı olan bu parklarımıza zarar verilmemesi ve vatandaşlarımızın bilinçli bir şekilde bu alanları korumasıdır. Parklara zarar verildiğini gören vatandaşlarımız, 0850 459 59 59 veya 153 numaralı hatlardan kurumumuza bildirmeleri rica olunur.

Asfalt Plentimizde Üretim Tam Kapasiteyle Devam Ediyor

Tekirdağ Büyükşehir Belediye Başkanı Kadir Albayrak, Fen İşleri Dairesi bünyesinde faaliyet gösteren Hacıköy Asfalt Plentini ziyaret ederek çalışmaları yerinde inceledi.

Tekirdağ Büyükşehir Belediyesi tarafından 2015 yılında Süleymanpaşa ilçesine bağlı Hacıköy Mahallesi'nde kurulan tam otomasyonlu Asfalt Plenti'nde üretilen asfalt, Fen İşleri Dairesi ekiplerince yol yapım çalışmalarında kullanılıyor. Tesiste incelemelerde bulunan Başkan Kadir Albayrak, Genel Sekreter Yardımcısı Mehmet Zeki Gürcün'den asfalt üretimi ile ilgili bilgi aldı.

Tam kapasite ile çalışan Hacıköy Asfalt Plenti'nde üretilen asfalt, Fen İşleri Dairesi'nin 2018 yılı programı doğrultusunda yol yapım ve onarım çalışmalarında kullanılmaya devam edecek.

Genel Başkan Kılıçdaroğlu ve Başkan Albayrak'tan Kazazedeler ve Yakınlarına Ziyaret

Edirne Uzunköprü ve İstanbul Halkalı seferini yapan yolcu treninin Çorlu ilçesine bağlı Sarılar Mahallesi yakınlarından geçtiği esnada raylardan çıkması sonucu meydana gelen kaza sonrasında Tekirdağ Büyükşehir Belediye Başkanı Kadir Albayrak ve belediye ekipleri olay yerine gitti.

Çok sayıda acil yardım ekibi, ambulans ve helikopterin sevk edildiği olay yerine giden Başkan Kadir Albayrak yetkililerden bilgi aldı.

Kazazedelerin olabildiğince kısa bir sürede sağlık kuruluşlarına sevk edilmesi amacıyla yürütülen arama kurtarma çalışmalarına Büyükşehir Belediyesi Fen İşleri Dairesi, İtfaiye ve TESKİ ekipleri, AKUT ve diğer kurtarma ekiplerinin çalışmalarına destek verdi.

Büyükşehir Belediyesi Personeli Melih Kurtuluş'un Acı Kaybı

25 vatandaşın yaşamını yitirdiği Çorlu Tren Kazasında Büyükşehir Belediyesi Mali Hizmetler Dairesi'nde muhasebeci olarak görev yapmakta olan Melih Kurtuluş, eşi Derya Kurtuluş, 5 aylık kızı Beren Kurtuluş'u kaybetti. Aynı kazada Derya Kurtuluş'un ablası Emel Duman ve yeğeni Bihter Bilgin de vefat etti.

Genel Başkan Kılıçdaroğlu ve Başkan Albayrak'tan Taziye Ziyareti

Cumhuriyet Halk Partisi Genel Başkanı Kemal Kılıçdaroğlu, Başkan Kadir Albayrak, Çorlu Belediye Başkanı Ahmet Sarıkurt ve Ergene Belediye Başkanı Rasim Yüksel Büyükşehir Belediyesi personeli Melih Kurtuluş'u Çorlu'daki evinde ziyaret ederek bağ şağlığı dileklerini paylaştı.

Çerkezköy Kültür Merkezi Tamamlanma Aşamasına Geldi

Tekirdağ Büyükşehir Belediyesi'nin büyük ve önemli projelerinden biri olan Çerkezköy Kültür Merkezi inşaatı tamamlanma aşamasına geldi.

Eylül 2017'de temeli atılan Kültür Merkezi'nin inşaatı tamamlandığında, 35 yıldır hızla sanayileşen ve Türkiye'nin 81 ilinden göç alan Çerkezköy modern bir kültür merkezine kavuşmuş olacak.

Özgün Tasarımlı Modern Bir Kültür Merkezi

1 bodrum kat, zemin kat ve zemin üstü 2 kat olmak üzere toplam 4 kattan oluşan, toplam 12.764 metrekare alana sahip Çerkezköy Kültür Merkezi bünyesinde, 200 araçlık otopark, idare odaları, 735 kişilik konferans salonu, kafeteryalar, sanat atölyeleri, 238 kişilik tiyatro salonu, sergi salonu, 195 kişilik sinema salonu, teknik kütüphane, görsel sanatlar sınıfı, sanat sınıfları yer alıyor.

Başkan Kadir Albayrak Çerkezköy Kültür Merkezinde İncelemelerde Bulundu

Çerkezköy Kültür Merkezi'nde incelemelerde bulunan ve teknik personelden inşaatın son durumu ile ilgili bilgi alan Tekirdağ Büyükşehir Belediye Başkanı Kadir Albayrak yaptığı açıklamada, "Büyükşehir Belediyesi olarak 11 ilçemizde halkın öncelikli ihtiyaçlarına göre proje ve yatırımlarımızı gerçekleştiriyoruz. Bilindiği üzere Çerkezköy güçlü sanayisi sayesinde yoğun bir şekilde göç alan bir ilçemiz. Kültür ve sanat faaliyetlerine ev sahipliğine ev sahipliği yapacak böyle bir Kültür Merkezi'ne ihtiyaç vardı. Biz de uzun yıllar boyunca hizmet verecek olan bu kültür merkezi projemizi hayata geçirdik. İnşaat çalışmaları tamamlanma aşamasına geldi.

Yakın bir zamanda Kültür Merkezimizi hizmete sunacağız. Halkımıza hayırlı olsun" dedi.

Hasret Türkü Müzikali Tekirdağ'da Sahnelendi

Tekirdağ Büyükşehir Belediyesi, Halk Ozanı Hasret Gültekin'in hayatını konu alan Hasret isimli türkü müzikali Tekirdağlı sanatseverlerle buluşturdu.

Yarım Bırakılmış Hayatlar Anısına

Şirin Aktemur'un yazıp yönettiği ve Mert Kılıç'ın sahneye koyduğu müzikal, Çorlu Memduh Şevket Esendal Sahnesi ve Çerkezköy Halk Eğitim Merkezinde sahnelendi. Sanatçı Hasret Gültekin'in hayatının anlatıldığı, eserlerinin seslendirildiği belgesel tadındaki müzikal, seyirciler tarafından ilgi ile izlendi.

Oyun sonunda izleyiciler, başarılı performansından dolayı sanatçı Mert Kılıç'ı ayakta alkışladı. Tekirdağ Büyükşehir Belediyesi Bilgi İşlem Dairesi Başkanı R. Alparslan Kurtoğlu, Şirin Aktemur'a anlamlı oyundan dolayı teşekkür ederek çiçek takdim etti.

Çorlu Alışveriş Fuarı'na Yoğun Katılım

Tekirdağ'ın en büyük ilçesi olan Çorlu'da ticaret faaliyetlerini geliştirmek, firmalara ürün ve hizmetlerini pazarlama ve tüketicilere ekonomik koşullarda alışveriş yapma imkanı sunmak amacıyla düzenlenen Çorlu Alışveriş Fuarı büyük ilgi gördü.

Açılış kortejinin ardından düzenlenen Çorlu Alışveriş Fuarı açılış törenine Tekirdağ Büyükşehir Belediye Başkanı Kadir Albayrak'ın yanı sıra Tekirdağ Milletvekili İlhami Özcan Aygun, Tekirdağ Milletvekili ve TBMM Başkan Vekili Mustafa Şentop, Tekirdağ Milletvekili Çiğdem Koncagül, Tekirdağ Milletvekili Enez Kaplan, Tekirdağ Vali Yardımcısı Tayyar Şaşmaz, Çorlu Kaymakamı Levent Kılıç, Ergene Kaymakamı Fatih Kızıltoprak, Çorlu Belediye Başkanı Ahmet Sarıkurt, Bulgaristan Edirne Başkonsolosu Vasil Valchev, Tekirdağ Ticaret ve Sanayi Odası Başkanı Cengiz Günay, Siyasi Parti Temsilcileri ve çok sayıda vatandaş da katıldı.

Çorlu Kaymakamlığı, Tekirdağ Büyükşehir Belediyesi, Çorlu Belediyesi, Çorlu Ticaret ve Sanayi Odası, Trakya Kalkınma Ajansı, S.S. Çorlu Koordine Küçük Sanayi Sitesi Yapı Kooperatifi, Çorlu Esnaf ve Sanatkârlar Odası, Renkly Fuarcılık, sivil toplum kuruluşlarının işbirliğiyle 30 Temmuz – 5 Ağustos 2018 tarihleri arasında gerçekleştirilen Çorlu Alışveriş Fuarı, yurt içinden ve yurt dışından binlerce insanı ağırladı.

Çok sayıda kültürel, sanatsal ve sosyal faaliyetin düzenlendiği Çorlu Alışveriş Fuarı'nın son gününde, Tekirdağ Büyükşehir Belediyesi tarafından Kıraç konseri düzenlendi.

Çorlulula ra unutulmaz bir gece yaşatan Kıraç, sevilen şarkılarını vatandaşlarla bir ağızdan söyledi. Yaklaşık iki saat süren konser boyunca müzikseverler Kıraç'ın şarkılarıyla doyasıya eğlendi.

Konserin ardından Çorlu Belediye Başkanı Ahmet Sarıkurt ve Büyükşehir Belediyesi Kültür ve Sosyal İşler Daire Başkanı Behçet Atlı, Kıraç'ın Çorlu'da bulunmasından dolayı memnun olduklarını ifade ederek sanatçıya çiçek takdim etti.

Çorlu Alışveriş Fuarı'nın önümüzdeki yıllarda daha geniş kapsamlı organizasyonlarla düzenlenmesi ve geleneksel hale getirilmesi hedefleniyor.

Mavi Bayraklı Sahillerimiz Turizmin Yeni Merkezi Oldu

Tekirdağ kıyı şeridinde bulunan 5 Mavi Bayraklı sahil, tatilcilerin akınına uğruyor. Özellikle hafta sonları aşırı yoğunluğun yaşandığı sahiller vatandaşları ve bölge esnafını da memnun ediyor.

Tekirdağ'da, Şarköy ve Süleymanpaşa ilçelerinde bulunan Mavi Bayraklı sahiller, ziyaretçi rekoru kırıyor.

İnşa ettiği ileri biyolojik arıtma tesisleri sayesinde Marmara Denizi'ni özlenen temiz günlerine kavuşturan Büyükşehir Belediyesi, temel vizyonlarından biri olan turizm alanında başarılı çalışmalar ortaya koymaya devam ediyor. Sayısı 5'e çıkarılan Mavi Bayraklı sahiller, temiz olduğu kadar cankurtaran botları sayesinde vatandaşlara hem sağlıklı hem de güvenli bir ortamda denize girme ve yüzme imkânı sağlıyor.

Tekirdağ kıyı şeridinde bulunan 5 Mavi Bayraklı sahil, tatilcilerin akınına uğruyor. Özellikle hafta sonları aşırı yoğunluğun yaşandığı sahiller vatandaşları ve bölge esnafını da memnun ediyor.

Bölge Ekonomik ve Sosyal Anlamda Canlandı

Görev süresi boyunca Tekirdağ sahillerini özlenen temiz günlerine kavuşturma yolunda büyük mesafe kat eden Büyükşehir Belediyesi, yürüttüğü çalışmalar ile kentteki Mavi Bayraklı sahil sayısını 5'e yükseltti. Süleymanpaşa ilçesinde Altınova Halk Plajı, Şarköy ilçesinde de Mürefte Halk Plajı, Şarköy Sosyal Tesisler Önü Halk Plajı, Şarköy Halk Plajı ve Şarköy Halk Plajı 2 plajları Mavi Bayraklı plaj statüsünde bulunuyor. Yaz sezonunun sonuna kadar devam etmesi beklenen Mavi Bayraklı sahillerdeki yoğunluk, bölgeye ekonomik ve sosyal anlamda canlılık kazandırdı.

Çevreye duyarlı belediyecilik anlayışı ile Tekirdağ'ı bir turizm kenti haline getirmek için çalışmalarını sürdüren Büyükşehir Belediyesi, Mavi Bayraklı Sahillerin sayısını arttırmaya devam edecek.

"Tekirdağ'ın Önemli Bir Turizm Potansiyeli Var"

Konu hakkında bir açıklama yapan Tekirdağ Büyükşehir Belediye Başkanı Kadir Albayrak, "Tekirdağ'ın önemli bir turizm potansiyeli var. Beşe çıkan mavi bayraklı plajlar ve şehre gelecek yerli, yabancı turistlerle bu potansiyeli artırmak istiyoruz. Hedefimiz sahillerimizin başladığı Marmaraereğlisi ilçesinden Şarköy'ün çıkışına kadar mavi bayrak almak. İlk geldiğimizde Şarköy'de iki plajımızda mavi bayrak vardı, bu plajlara Mürefte, Altınova ve Şarköy Sosyal Tesisler Önü Halk Plajını da ilave ettik Bütün kriterleri yerine getirdik. Buralarda özellikle deniz ve sahilin temizliği, yosunların temizliği ve denizlerde sürekli kirlilik kontrolü yapıldı. Geldiğimiz nokta oldukça iyi. Bütün hazırlıklarımızı yaptık. Yerli ve yabancı turistlerimize vatandaşlarımıza çok güzel bir yaz geçirtmeyi hedefliyoruz" dedi.

T.C.
TEKİRDAĞ
BÜYÜKŞEHİR BELEDİYESİ

Özgür, bağımsız ve demokratik Türkiye Cumhuriyeti'nin kurulmasının önünü açan 30 Ağustos Zaferi'nin 95. yılını kutluyor, Yüce Önder Mustafa Kemal Atatürk ve silah arkadaşlarını saygı ve şükranla anıyorum.

Kadir ALBAYRAK
Tekirdağ Büyükşehir Belediye Başkanı

30 AĞUSTOS
ZAFER BAYRAMI

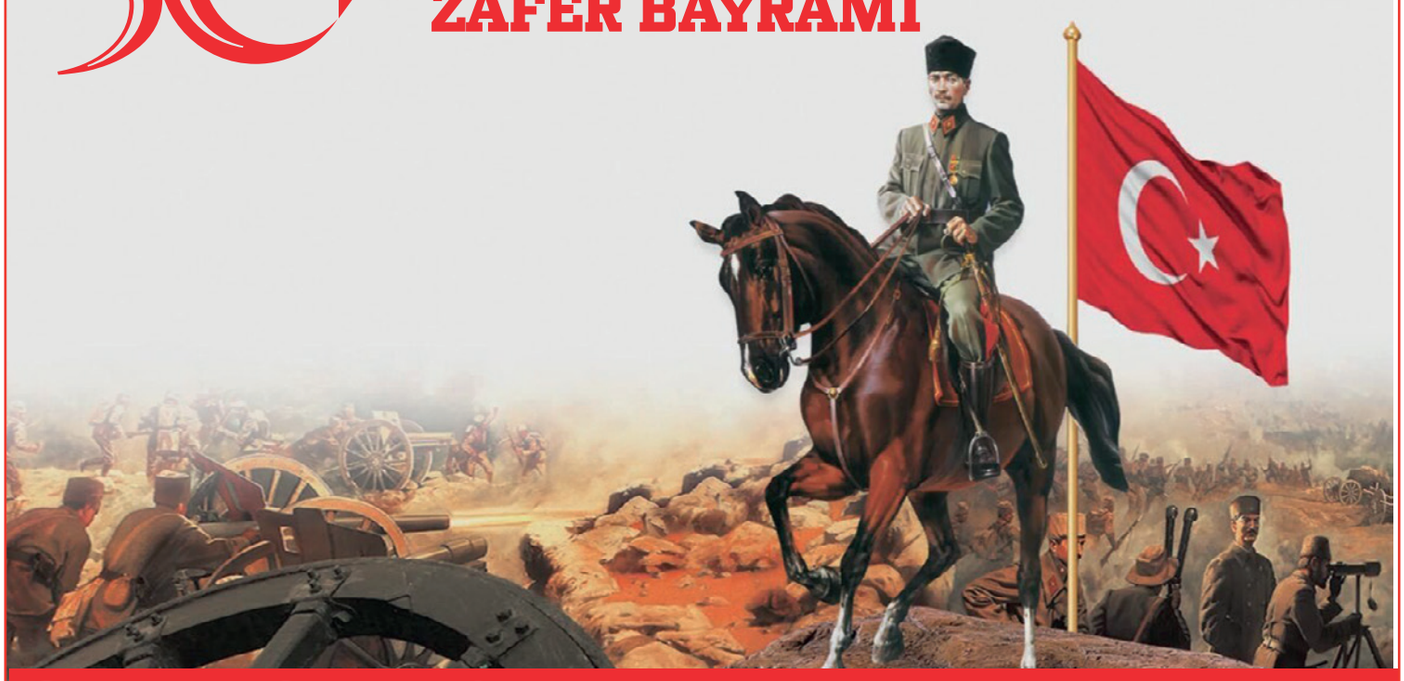

www.tekirdag.bel.tr | 0850 459 59 59 | www.facebook.com / Tdagbld | www.twitter.com / Tdagbld | www.instagram.com / Tdagbld

T.C.
TEKİRDAĞ
BÜYÜKŞEHİR BELEDİYESİ

Kurban Bayramınızı kutlar, sevdiklerinizle birlikte barış, huzur ve mutluluk içerisinde nice bayramlar geçirmenizi dilerim.

Kadir ALBAYRAK
Tekirdağ Büyükşehir Belediye Başkanı

www.tekirdag.bel.tr 0850 459 59 59 tdagbld

Basın Yayın ve Halkla İlişkiler Dairesi Başkanlığı